



**Humanitarismo**  
**Dignidade**  
**Inclusão**



## Quem somos

O Instituto Francisco de Assis de Promoção Humana (IFAPH) foi fundado em dezembro de 2022 por um grupo de voluntários comprometidos com a missão de apoiar e promover ações de cunho humanitário que contribuam para a dignidade e inclusão social.

Somos uma associação civil com personalidade jurídica de direito privado, com fins não econômicos, de natureza religiosa e assistencial, com finalidades exclusivamente beneficentes e filantrópicas.



**Nossa Equipe**



# Nossa identidade

## Missão

Apoiar e promover ações de cunho humanitário que contribuam para a dignidade e inclusão social.

## Visão

Contribuir em uma sociedade comprometida com a proteção, a promoção humana e o bem-estar social.

## Valores

Comprometimento com a assistência social; Ética; Transparência; Solidariedade.



## Nossa sede



Rua Herculano Couto, 484, sala 2, Jd Chapadão, Campinas/SP.



# Projetos IFAPH

## Mãos Amigas



Em parceria com apoiadores, distribuí cestas básicas a 90 famílias residentes na cidade de Bragança Paulista - SP e que se encontram em situação de vulnerabilidade. O projeto almeja mitigar a fome e a desnutrição, principalmente na população infantil e em fase de desenvolvimento.



# Projetos IFAPH

## Noites Fraternais

Promoção do bem-estar emocional de crianças e adolescentes, ajudando a lidar com traumas, ansiedade, depressão e outros desafios emocionais.







## Projetos IFAPH

### Escola de Futebol Nascente Vila Olímpia



Realizado em uma área esportiva no bairro Vila Olímpia, região periférica de Campinas, o projeto tem por foco a constituição de um espaço de convivência para incentivar a prática do esporte futebol. Por meio das atividades de iniciação esportiva, bem como oportunizar as atividades físicas.





## Projetos IFAPH

### Jita Kyoei

Realizado nas instalações da Escola Estadual Bernardo Caro, no bairro Vila Olímpia, região periférica de Campinas, tem por foco a constituição de um espaço de convivência para incentivar a prática do judô.





# Projetos IFAPH

## Jardim de Madre Teresa

Voltado ao reforço escolar como vetor de promoção humana e inclusão social de crianças e adolescentes. Funciona em um conjunto habitacional Minha Casa Minha Vida em Sumaré-SP.





# Projetos IFAPH

## Acolhimento

Desenvolvido em parceria com a Escola Estadual Bernardo Caro, onde uma equipe formada por uma psicóloga, uma pedagoga e uma assistente social desenvolve um trabalho de acompanhamento, para identificação de possíveis dificuldades na aprendizagem, problemas comportamentais ou questões emocionais que possam estar afetando o desempenho e o desenvolvimento das crianças e adolescentes.





# Projetos IFAPH

## Jogos de Tabuleiro/ Damas e Xadrez



Liderado pelo Núcleo de Campinas da Cruzada dos Militares Espíritas, o IFAPH apoia o Projeto Jogos de Tabuleiro/ Damas e Xadrez, que assiste crianças e adolescentes do município de Sumaré-SP.

Como consequência dos trabalhos desenvolvidos pelo professor responsável, as equipes feminina e masculina sub-14 alcançaram a 1ª e a 2ª colocações gerais, respectivamente, nos JEEESP (Jogos Escolares do Estado de São Paulo) do corrente ano.



# Projetos IFAPH

## Cordas Solidárias

Tem como objetivo a realização de aulas de violão para crianças e adolescentes, da cidade de Sumaré-SP, como forma de promover um espaço para a educação musical por meio do aprendizado desse importante instrumento. O Projeto tem também como objetivos a inclusão cultural, o afloramento de dons musicais e a inclusão social por meio da música, o que melhora a qualidade de vida, a saúde mental e o desenvolvimento pessoal dos participantes.





# Projetos IFAPH

## Jita Kyoei Patrulheiros

Projeto desenvolvido em parceria com a Instituição Patrulheiros de Campinas que oferece aos adolescentes assistidos estímulos para o desenvolvimento integral. Além de visar à prática esportiva, cultiva princípios como disciplina, respeito ao semelhante e solidariedade.





## Projetos IFAPH

### Harmonia em Voz



O Projeto Harmonia em Voz promove oficinas de musicoterapia para crianças que sofreram violência doméstica. Neste espaço, de forma lúdica e através da música, elas expressam suas emoções e ansiedades o que permite aos profissionais realizarem uma abordagem terapêutica que desperte em cada uma delas a motivação e a afetividade.



# Projetos IFAPH

## Vidas em Harmonia e Sinfonia do bem

Promove a constituição de um espaço de convivência que proporcione uma experiência musical inclusiva, terapêutica e cognitiva para crianças e adolescentes.







## Atividades IFAPH

### Distribuição de alimentos em comunidades carentes

Em parceria com a Casa de Ismael, o IFAPH realiza mensalmente a entrega de cestas básicas no Satélite Íris, Vila Olímpia, Jd São Marcos e na Cidade de Sumaré.





## Atividades IFAPH

### Apoio ao Centro Municipal de Proteção da Criança e do Adolescente

O Centro Municipal de Proteção à Criança e ao Adolescente (CMPCA) recebe apoio do IFAPH no âmbito da gestão de revitalização das instalações e em atividades culturais e recreativas. Essa integração tem como objetivo proporcionar o florescimento de memórias afetivas para o melhor desenvolvimento emocional e psicológico dessas crianças, ainda em estado de vulnerabilidade.





# Atividades IFAPH

## Apoio ao Instituição Assistencial Dias da Cruz

Reforma e ampliação de instalações para funcionamento de um bazar.

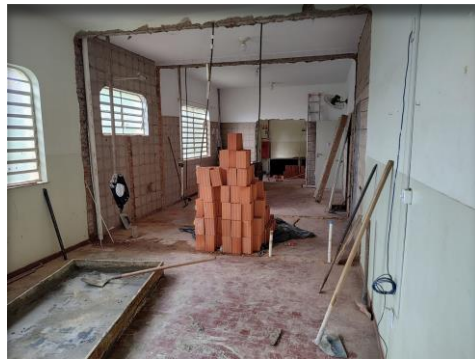
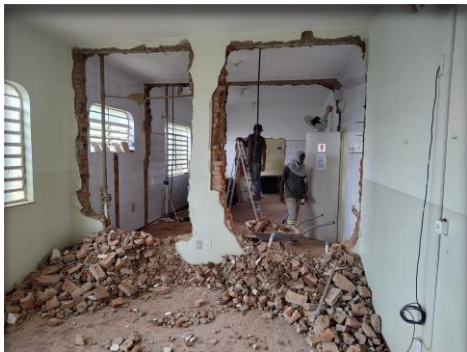



Muito obrigado !!